



# INSTRUCCIONES AULA 2 AÑOS ESCENARIO II

## ESCENARIO EXTRAORDINARIO DE HIGIENE (EDUCACIÓN PRESENCIAL)

### FAMILIAS

- Solo los padres de los alumnos del aula de 2 años estáis autorizados para entrar al colegio con mascarilla obligatoria y acompañar a los niños hasta su aula. Se permitirá la entrada de un solo adulto por niño y será por Tutor, 6 previa toma de temperatura.
- Se establecerá comunicación a través de teléfono, correo electrónico y las plataformas del colegio: *Google Classroom* para contacto directo con los profesores y *Alexia* para comunicados oficiales.
- Se limitará en todo lo posible el uso de papel, favoreciendo el uso del correo electrónico.
- Las tutorías y reuniones se realizarán por videoconferencia a través de *Google Meet*.

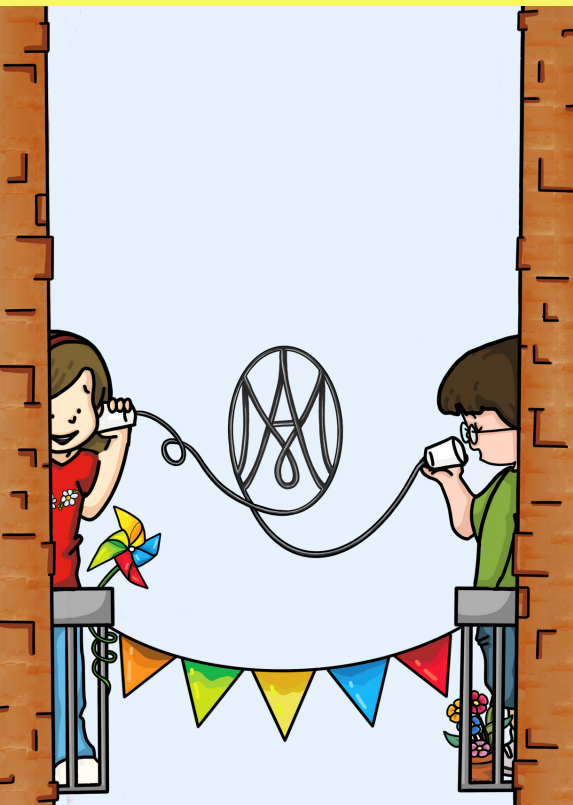

### ALUMNOS

- Acceso al colegio por C/ Tutor, 6: Entrada de 8:45h. a 8:55h. Salida a mediodía para los alumnos que no hacen uso de comedor a las 12:50h. por C/ Princesa, 19. Salida por la tarde a partir de las 16:45h. por C/ Tutor, 4.
- Grupo estable de convivencia que no se mezclará con ningún otro grupo en ningún momento.
- Zona de recreo accesible solo para este grupo de convivencia.
- Mascarilla no obligatoria para los alumnos de infantil
- Cambio de zapatos antes de entrar en el aula (los zapatos que utilicen para la calle os los llevaréis y traeréis las familias para la recogida. Los zapatos del aula permanecerán en la clase siempre.
- Higiene constante de manos.
- Limpieza, desinfección y ventilación del centro.
- Toma de temperatura e higiene de manos en la entrada.
- No traer comida para compartir (cumpleaños, etc.).



### MEDIDAS ANTE SOSPECHA, DETECCIÓN Y CONTROL DE UN ENFERMO COVID-19

- **ES MUY IMPORTANTE** que los alumnos que presenten síntomas compatibles con COVID-19 (como fiebre superior a 37,2°, tos, dolor de garganta, etc.) o que hayan estado en contacto estrecho con alguna persona con síntomas o que hayan sido diagnosticado de tener COVID-19 **NO ACUDAN BAJO NINGUNA CIRCUNSTANCIA AL CENTRO. Si los niños presentan síntomas en casa: contactar con centro de salud por teléfono. En caso de presentar signos de gravedad, llamar al 112.**
- Si un niño presentara síntomas en el colegio, se le llevará a un espacio separado de uso individual junto con la enfermera y se avisará a la familia para que acuda de manera inmediata a recogerlo. La familia deberá avisar a su centro de salud de referencia. En caso de presentar signos de gravedad, el colegio llamará directamente al 112 e informará a los padres.
- Si se confirma el diagnóstico: Avisar inmediatamente al colegio, el colegio lo notificará al Área de Salud Pública y se nos indicará el protocolo a seguir, incluyendo la posibilidad de cierre transitorio de aulas y/o del centro educativo.

JUNTOS PODEMOS  
CONSEGUIR UN COLE  
SEGURO...  
¡ES RESPONSABILIDAD  
DE TODOS!



*¡Gracias por  
colaborar!*